

# ESPACE JEUNES DE DREFFÉAC



ANIMATRICE RÉFÉRENTE : RABILLARD Annelise

SITUATION : Rue des Pourpres, 44530 Dréfféac

CONTACTS : 06.45.79.34.57 ou  

[jeunesdreffeac@cc-paysdepontchateau.fr](mailto:jeunesdreffeac@cc-paysdepontchateau.fr)



Sac à dos



Pique-nique



De la  
**6<sup>ème</sup>** à  
**17 ans**

# VACANCES AUTOMNE 2021



DU 25 OCTOBRE AU 05  
NOVEMBRE 2021

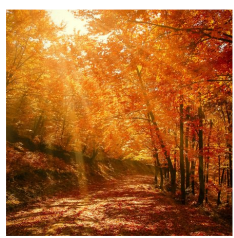

# ESPACE JEUNES DE DREFFÉAC



ANIMATRICE RÉFÉRENTE : RABILLARD Annelise

SITUATION : Rue des Pourpres, 44530 Dréfféac

CONTACTS : 06.45.79.34.57 ou  

jeunesdreffeac@cc-paysdepontchateau.fr



Sac à dos



Pique-nique

# PRÉVEN THÈQUE  
voir programme joint

25  
OCT.

10H\_12H

#ANIMATION

Décor ton espace  
jeunes



14H\_18H

#ANIMATION

Jeux extérieur



26  
OCT.

10H\_12H



#ACCUEIL LIBRE

14H\_18H

#ANIMATION

Atelier manuel



27  
OCT.

14H\_18H

#SORTIE

Troc  
Citrouille  
à missillac



28  
OCT.

10H\_12H



#ACCUEIL LIBRE

14H30\_18H

#SORTIE

Bowling au  
Bowldog



4 Tickets

29  
OCT.

14H\_18H

#ANIMATION



Film



18H\_23H

#NOCTURNE

Soirée de  
l'horreur

+ 14  
ans



5 Tickets

INSCRIPTIONS :

LE MERCREDI 13 OCTOBRE 2021 - 17H À 19H

PERMANENCE AU LOCAL



Port du **masque** obligatoire / Respect des **gestes barrières**



**Pass sanitaire** exigé



# ESPACE JEUNES DE DREFFÉAC



ANIMATRICE RÉFÉRENTE : RABILLARD Annelise

SITUATION : Rue des Pourpres, 44530 Dréfféac

CONTACTS : 06.45.79.34.57 ou  

jeunesdreffeac@cc-paysdepontchateau.fr



Sac à dos



Pique-nique

# PRÉVEN THÈQUE  
voir programme joint

01  
NOV.

02  
NOV.

03  
NOV.

04  
NOV.

05  
OCT.

FERMÉ

14H - 18H

#ANIMATION

Parlons  
projet  
autour d'un  
gouter

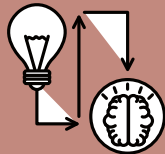

10H - 12H



#ACCUEIL LIBRE

14H30 - 16H

# PRÉVEN THÈQUE

"Du coucher au  
sommeil"

RDV à EJ de Missillac

14H - 17H

#SORTIE

reffeaclean

VS

MissillaClean

18H - 23H



#NOCTURNE

Laser Game

5 Tickets

11H - 18H

#ANIMATION

Brunch



Escape game



1 Ticket

INSCRIPTIONS :

LE MERCREDI 13 OCTOBRE 2021 - 17H À 19H

PERMANENCE AU LOCAL



Port du **masque** obligatoire / Respect des **gestes barrières**



**Pass sanitaire exigé**



# L'ÉQUIPE DU SERVICE JEUNESSE – PRÉVENTION DU TERRITOIRE :

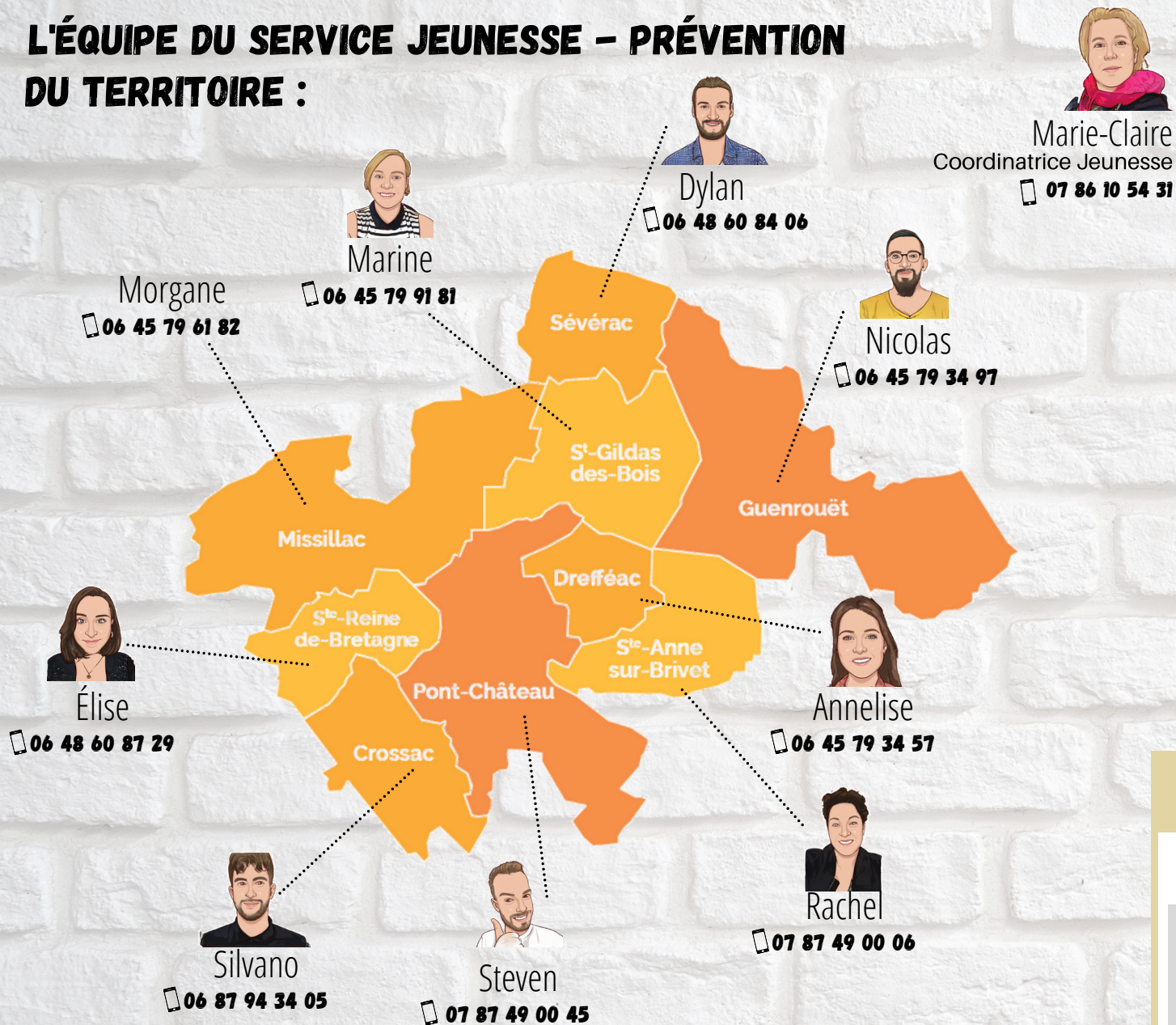

**2021 /  
2022\***

## ADHÉSION ?

- Fiche d'Inscription
- Fiche Sanitaire
- Copie des vaccins
- Attestation d'Assurance
- Attestation CAF ou MSA
- Adhésion de 10 € (*chèque, espèce ou chèques vacances*)

**Valable pour certaines activités :**

- Test d'aisance aquatique

\*Inscription valable du 1er septembre 2021 au 31 août 2022

## TARIFS & TICKETS

| QUOTIENT FAMILIAL    | TICKET |         |
|----------------------|--------|---------|
|                      | CC     | HORS-CC |
| <b>A &lt; 500</b>    | 2,10 € | 3,15 €  |
| <b>B 501 à 700</b>   | 2,60 € | 3,90 €  |
| <b>C 701 à 900</b>   | 3,10 € | 4,65 €  |
| <b>D 901 à 1100</b>  | 3,60 € | 5,40 €  |
| <b>E 1101 à 1300</b> | 4,10 € | 6,15 €  |
| <b>F 1301 à 1500</b> | 4,60 € | 6,90 €  |
| <b>G &gt; 1500</b>   | 5,10 € | 7,65 €  |

## POUR + D'INFOS :

Pour tout renseignement d'ordre administratif, n'hésitez pas à contacter Karine (secrétariat) au : **02 40 88 29 73**

